

PRESENTACIÓN ESTÁNDAR DE MEMORIA Y BALANCE DE ORGANIZACIONES DE LA SOCIEDAD CIVIL

FECU SOCIAL – AÑO 2022

Fecha de publicación:

Período reportado: 1° de Enero al 31 de Diciembre de 2022.



1. Carátula

1.1 Identificación

a. Nombre de la Organización	ASOCIACION CRISTIANA DE JOVENES DE IQUIQUE
b. RUT de la Organización	71.839.500-3
c. Tipo de Organización	FUNDACION SIN FINES DE LUCRO
d. Relación de Origen	
e. Personalidad Jurídica	CORPORACION N°1548
f. Domicilio de la sede principal	RAMIREZ #1346
g. Representante legal	ERNESTO CELLINO BROWN
h. Sitio web de la organización	WWW.YMCAIQUIQUE.CL
i. Persona de contacto	Ma. ALEJANDRA BUSTAMANTE TAPIA

1.2 Información de la organización

a. Presidente del Directorio	ERNESTO CELLINO BROWN
b. Ejecutivo Principal	ERNESTO CELLINO BROWN
c. Misión / Visión	SER RECONOCIDOS EN EL DESARROLLO DE PROGRAMAS COMUNITARIOS
d. Área de trabajo	PROYECTOS SOCIALES
e. Público objetivo / Usuarios	PERSONAS VULNERABLES EN LA COMUNIDAD
f. Número de trabajadores	85
g. Número de voluntarios	18

1.3 Gestión

		2022	2021			2021	2020
a. Ingresos Operacionales (en M\$)			1.421.548	d. Patrimonio (en M\$)			896.963
	Donaciones		44.000				
b. Privados (M\$)	Proyectos			e. Superávit o Déficit del Ejercicio (en M\$)			(30.390)
	Venta de bienes y servicios						
	Otros (ej. Cuotas sociales)						
c. Públicos (M\$)	Subvenciones		1.377.548	f. Identificación de las tres principales fuentes de ingreso			
	Proyectos			g. N° total de usuarios (directos)			
	Venta de bienes y servicios			h. Indicador principal de gestión (y su resultado)			

2. Información general y de contexto

2.1 Carta del máximo responsable de la organización

La Asociación Cristiana de Jóvenes de Iquique, es una fundación sin fines de lucro con más de 30 años de experiencia en ejecución de programas sociales; Jardines Infantiles, centro de la mujer, residencia de menores, jóvenes infractores de Ley, programas para adultos mayores, actividades recreativas y deportivas entre otros. Para poder ejecutar estos programas tenemos un staff de alrededor de cien trabajadores con alta vocación de servicio, beneficiando alrededor de mil personas mensualmente de forma gratuita. Nosotros somos colaboradores del estado y actualmente trabajamos en alianza con JUNJI, SERNAMEG, JUNAEB y Gobierno Regional de Tarapacá.

Misión

"Somos una organización Mundial de carácter social, cristiana, ecuménica y voluntaria, que contribuye al desarrollo de las personas, con énfasis en los jóvenes, fortaleciendo el espíritu, cuerpo y mente en la región de Tarapacá".

Visión

"Ser reconocidos como líderes en el trabajo con jóvenes y en el desarrollo de programas comunitarios, constituyéndose como referente en el movimiento nacional".

Nuestra Corporación, sin fines de lucro se dedica a ejecutar programas sociales con fondos del estado ejecutando programas sociales en colaboración a Junji, SernameG, Juaneb y Gobierno Regional . Tenemos unos 3.000 beneficiarios socialmente vulnerables a los cuales atendemos en nuestros distintos programas si costo alguno para ellos, para poder otorgar estos servicios gratuitos hay un staff profesional de unas 85 mujeres que lideran, y aportan con su profesionalismos y vocación a ejecutar los programas sociales.

2.2 Estructura de Gobierno

DIRECTORIO	
Nombre y RUT	Cargo
ERNESTO CELLINO BROWN	PRESIDENTE
PAMELA HERNANDEZ LEIVA	VICEPRESIDENTA
JUAN VALDIVIA RIOS	SECRETARIO
MIGUEL ANGEL ESCOBAR R.	TESORERO
CARLOS MERINO PINOCHET	DIRECTOR
KATHERINE CORTÉS GÓMEZ	DIRECTORA
ALVARO SERRANO	DIRECTOR
CONSUELO JARA CONTRERAS	DIRECTORA
JUAN SANTIBAÑEZ TORRES	DIRECTOR

2.3 Estructura Operacional

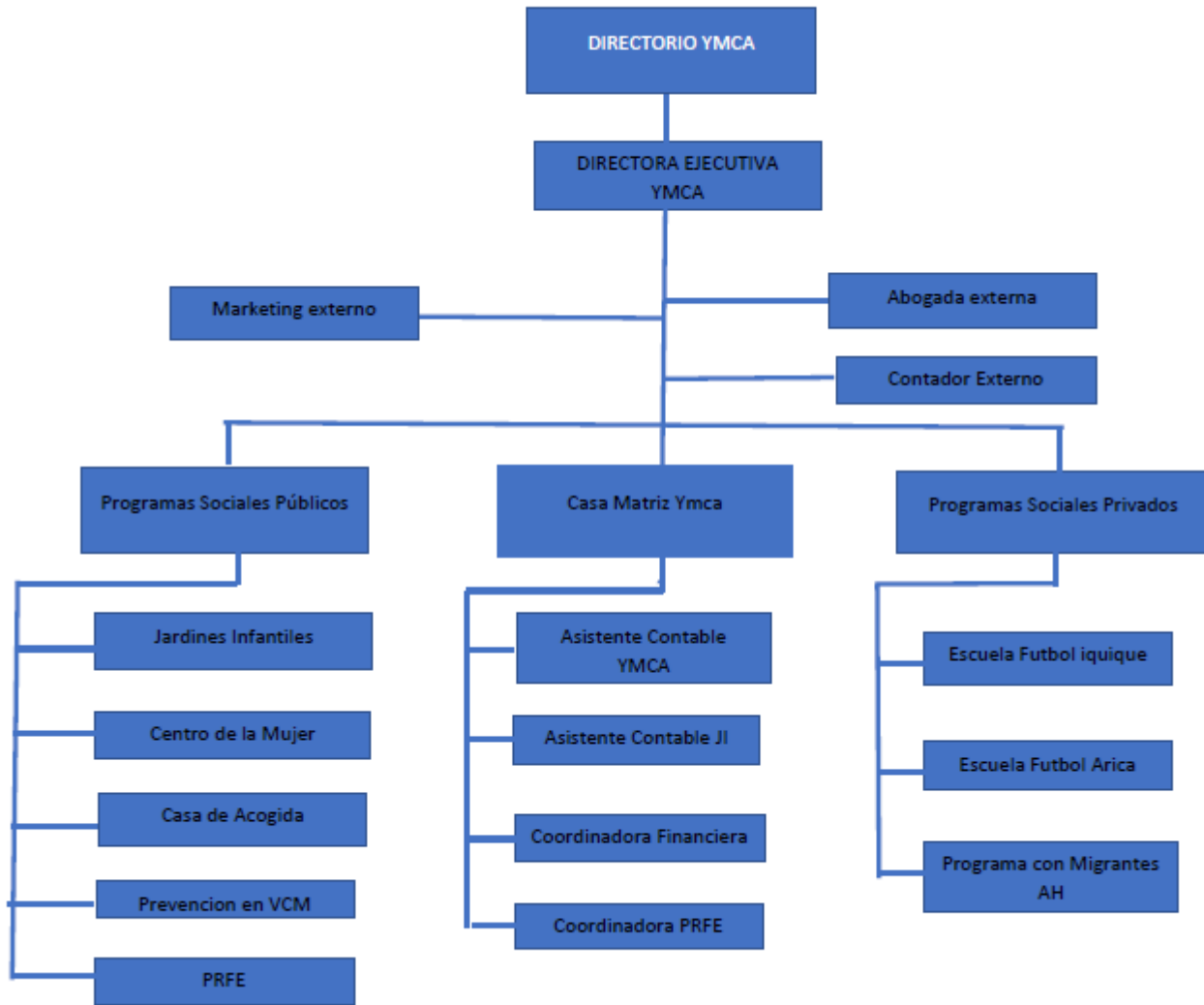

2.4 Valores y/o Principios

valores

- Solidaridad
- Voluntariado
- Justicia
- Equidad
- Inclusiva
- Compromiso
- Confianza
- Tolerancia
- Fraternidad
- Responsabilidad Social
- Superación Personal

2.5 Principales Actividades y Proyectos

a. Actividades

Ejecutar programas sociales

b. Proyectos

NOMBRE DEL PROYECTO	JARDIN INFANTIL SANTA CATALINA
Público Objetivo / Usuarios	CAPACIDAD DE ATENCION DE 192 PARVULOS
Objetivos del proyecto	ENTREGA DE SERVICIO DE JARDIN INFANTIL
Número de usuarios directos alcanzados	192 MENSUAL
Resultados obtenidos	100% DE ATENCION A PARVULOS
Actividades realizadas	ACTIVIDADES RELACIONADAS CON LA ATENCION DE PARVULOS, PROGRAMA EDUCATIVO
Lugar geográfico de ejecución	ALTO HOSPICIO

NOMBRE DEL PROYECTO	JARDIN INFANTIL ALTOS DEL MAR
Público Objetivo / Usuarios	CAPACIDAD DE ATENCION DE 104 PARVULOS
Objetivos del proyecto	ENTREGA DE SERVICIO DE JARDIN INFANTIL
Número de usuarios directos alcanzados	104 MENSUAL
Resultados obtenidos	100% DE ATENCION A PARVULOS
Actividades realizadas	ACTIVIDADES RELACIONADAS CON LA ATENCION DE PARVULOS, PROGRAMA EDUCATIVO
Lugar geográfico de ejecución	IQUIQUE

NOMBRE DEL PROYECTO	JARDIN INFANTIL PEQUEÑO MORRO
Público Objetivo / Usuarios	CAPACIDAD DE ATENCION DE 52 PARVULOS
Objetivos del proyecto	ENTREGA DE SERVICIO DE JARDIN INFANTIL
Número de usuarios directos alcanzados	52 MENSUAL
Resultados obtenidos	100% DE ATENCION A PARVULOS
Actividades realizadas	ACTIVIDADES RELACIONADAS CON LA ATENCION DE PARVULOS, PROGRAMA EDUCATIVO
Lugar geográfico de ejecución	IQUIQUE

NOMBRE DEL PROYECTO	CENTRO DE LA MUJER IQUIQUE
Público Objetivo / Usuarios	CAPACIDAD DE ATENCION DE 301 USUARIAS SEGÚN META
Objetivos del proyecto	ENTREGA DE SERVICIO DE ATENCION, REPARACIÓN, ASESORIA LEGAL
Número de usuarios directos alcanzados	112 USUARIAS MENSUALMENTE
Resultados obtenidos	100% DE CUMPLIMIENTO DE LA META
Actividades realizadas	APOYO Y ACOMPAÑAMIENTO A MUJERES VICTIMAS DE VIOLENCIA
Lugar geográfico de ejecución	IQUIQUE

NOMBRE DEL PROYECTO	LINEA PREVENCION VIOLENCIA CONTRA LA MUJER IQUIQUE-HUARA
Público Objetivo / Usuarios	CAPACIDAD DE CAPACITACION 3000 PERSONAS ENTRE IQUIQUE Y HUARA
Objetivos del proyecto	ENTREGA DE CAPACITACION EN PREVENCION DE TEMAS DE VIOLENCIA CONTRA LA MUJER
Número de usuarios directos alcanzados	3000 ANUALMENTE
Resultados obtenidos	100% DE LAS CAPACITACIONES PROGRAMADAS
Actividades realizadas	CAPACITACIONES EN LA COMUNA DE TARAPACA
Lugar geográfico de ejecución	IQUIQUE-HUARA

NOMBRE DEL PROYECTO	CASA DE ACOGIDA IQUIQUE
Público Objetivo / Usuarios	ATENCION EN CASA DE ACOGIDA PARA 10 MUJERES Y 20 NIÑOS
Objetivos del proyecto	ATENDER DE MANERA ESPORADICA EN LA CASA DE ACOGIDA A LA MUJER Y SUS HIJOS, QUE HA SIDO VICTIMA DE VIOLENCIA Y MIENTRAS DE DETERMINA UN LUGAR DEFINITIVO DONDE VIVIR , PERMANECEN EN LA CASA DE ACOGIDA.
Número de usuarios directos alcanzados	10 MUJERES Y 20 NIÑOS , MENSUALMENTE
Resultados obtenidos	100% DE ATENCIONES DERIBADAS
Actividades realizadas	OTORGAR UN LUGAR ADECUADO A LA ESPERA DE RESOLVER UN LUGAR DEFINITIVO DONDE VIVIR, ATENCION REPARATORIA.
Lugar geográfico de ejecución	IQUIQUE

NOMBRE DEL PROYECTO	RESIDENCIA FAMILIAR ESTUDIANTIL
Público Objetivo / Usuarios	CAPACIDAD DE ATENCION PARA 47 ALUMNOS
Objetivos del proyecto	ENTREGA DE ACOMPAÑAMIENTO, BUSQUEDA DE RESIDENCIA EN IQUIQUE PARA ESTUDIANTES QUE VIVEN AL INTERIOR DE LA REGIÓN DE TARAPARA Y DESEAN ESTUDIAR EN IQUIQUE
Número de usuarios directos alcanzados	47 MENSUAL
Resultados obtenidos	100% DE ATENCION A LOS ALUMNOS
Actividades realizadas	EVALUACIONES A MAMAS TUTORAS, ACOMPAÑAMIENTO ANTE CUALQUIER SITUACION EN IQUIQUE, VERIFICACION DE NOTAS SEMESTRALES
Lugar geográfico de ejecución	IQUIQUE

NOMBRE DEL PROYECTO	PROGRAMA MIGRANTESALTO HOSPICIO
Público Objetivo / Usuarios	POBLACION DE TOMA EL BORO
Objetivos del proyecto	ENTREGAR ATENCION DE ASESORIA PARA FORMALIZAR Y RECIBIR BENEFICIOS SOCIALES
Número de usuarios directos alcanzados	300 PERSONAS, ANUALMENTE APROXIMADAMENTE
Resultados obtenidos	100% DE PERSONAS ATENDIDAS
Actividades realizadas	ASESORIAS A FAMILIAS MIGRANTES
Lugar geográfico de ejecución	IQUIQUE

NOMBRE DEL PROYECTO	CLUB DE FUTBOL
Público Objetivo / Usuarios	NIÑOS Y JOVENES DEL SECTOR NORTE DE IQUIQUE Y ARICA
Objetivos del proyecto	DESARROLLAR ESPARCIMIENO SOCIAL Y RECREATIVO PARA NIÑOS Y JOVENES VULNERABLES
Número de usuarios directos alcanzados	30 NIÑOS Y JOVENES MENSUALMENTE EN CADA CIUDAD
Resultados obtenidos	100% DE LA CAPACIDAD DE ATENCION MENSUAL
Actividades realizadas	TALLERES DE FUTBOLL
Lugar geográfico de ejecución	IQUIQUE

2.6 Identificación e Involucramiento con Grupos de Interés

Grupo de interés	Forma de relacionamiento
Estado	Respetar el Estado y sus instituciones cumpliendo nuestras obligaciones.
Usuarios	Ofrecer a los usuarios un servicio de calidad y que genere valor.
Sociedad y comunidad	Construir relaciones transparentes, de confianza, responsabilidad y respeto mutuo que contribuya al desarrollo sostenible en los territorios.
Empleados	Lograr objetivos que promuevan el buen clima laboral y desarrollo profesional.
Proveedores	Desarrollar relaciones comerciales perdurables, transparentes y de beneficio mutuo.
Socios	Generar valor de manera sostenida para los socios consolidando relaciones de confianza como resultado de una buena gestión.

2.7 Prácticas relacionadas con la evaluación/medición de la satisfacción de los usuarios y resultados obtenidos

Todos nuestros programas son evaluados anualmente por cada una de las instituciones del estado con las que colaboramos. En año 2021 todos nuestros programas fueron evaluados sobre el 98% de cumplimiento técnico y financiero

2.8 Participación en redes y procesos de coordinación con otros actores

Todos nuestros programas trabajan en colaboración con redes y cuando es requerido nos coordinamos con otros actores

2.9 Reclamos o Incidentes

No tenemos reclamos ni incidentes que informar

2.10 Indicadores de gestión ambiental

No trabajamos con indicadores de gestión ambiental

3. Información de desempeño

3.1 Objetivos e Indicadores de Gestión

CUADRO OBJETIVO GENERAL

Objetivo general	Indicador principal de gestión	Resultado
EJECUTAR ADECUADAMENTE CADA PROGRAMA	EVALUACION TECNICA Y FINANCIERA SOBRE EL 95%	CADA UNA DE LAS INSTITUCIONES DEL ESTADO A QUIENES COLABORAMOS NOS HAN EVLUADO SOBRE EL 97% DE CUMPLIMIENTO

CUADRO OBJETIVOS ESPECÍFICOS

Objetivo específico	Indicador	Resultado
N/A		

3.2 Indicadores Financieros

CUADRO DE INDICADORES FINANCIEROS

a. Ingresos Operacionales (en M\$)	2022	2021
- Con restricciones		
- Sin restricciones	1.389.580	1.421.548
TOTAL DE INGRESOS OPERACIONALES	1.389.580	1.421.548

b. Origen de los ingresos operacionales:

$\frac{\text{Ingresos provenientes del extranjero}}{\text{Total de ingresos operacionales}} \times 100$	0%	0%
---	----	----

c. Otros indicadores relevantes:

$\frac{\text{Donaciones acogidas a beneficio tributario}}{\text{Total de ingresos operacionales}} \times 100$	%	%
$\frac{\text{Gastos administrativos}}{\text{Gastos operacionales}} \times 100$	%	%
$\frac{\text{Remuneración principales ejecutivos}}{\text{Total remuneraciones}} \times 100$	%	%

4. Estados Financieros

A. Balance General al 31 de Diciembre de 2022 (Estado de Posición Financiera)

ACTIVOS	2022 M\$	2021 M\$
Circulante		
4.11.1 Disponible: Caja y Bancos	-10.542	157.626
4.11.2 Inversiones Temporales		
4.11.3 Cuentas por Cobrar		
4.11.3.1 Donaciones por Recibir		
4.11.3.2 Subvenciones por Recibir		
4.11.3.3 Cuotas Sociales por Cobrar (Neto)		
4.11.3.4 Otras cuentas por cobrar (Neto)		
4.11.4 Otros activos circulantes		
4.11.4.1 Existencias		
4.11.4.2 Impuestos por recuperar	1.429	453
4.11.4.3 Gastos pagados por anticipado		
4.11.4.4 Otros	85.552	66.481
4.11.5 Activos con Restricciones		
4.11.0 Total Activo Circulante	76.439	224.560

Fijo		
4.12.1 Terrenos	15.073	14.182
4.12.2 Construcciones	947.997	928.194
4.12.3 Muebles y útiles		
4.12.4 Vehículos		
4.12.5 Otros activos fijos	77.076	77.356
4.12.6 (-) Depreciación Acumulada	(189.314)	(163.637)
4.12.7 Activos de Uso Restringido		
4.12.0 Total Activo Fijo Neto	850.832	856.095

Otros Activos		
4.13.1 Inversiones		
4.13.2 Activos con Restricciones		
4.13.3 Otros		
4.13.0 Total Otros Activos		

4.10.0 TOTAL ACTIVOS	927.271	1.080.655
-----------------------------	----------------	------------------

PASIVOS	2022 M\$	2021 M\$
Corto plazo		
4.21.1 Obligación con Bancos e Instituciones Financieras		
4.21.2 Cuentas por Pagar y Acreedores varios	5.555	42.563
4.21.3 Fondos y Proyectos en Administración		
4.21.4 Otros pasivos		
4.21.4.1 Impuesto a la Renta por Pagar		
4.21.4.2 Retenciones		
4.21.4.3 Provisiones		
4.21.4.4 Ingresos percibidos por adelantado		
4.21.4.5 Otros	2.473	105.978
4.21.0 Total Pasivo Corto Plazo	8.028	148.541

Largo Plazo		
4.22.1 Obligaciones con Bancos e Instituciones Financieras		
4.22.2 Fondos y Proyectos en Administración		
4.22.3 Provisiones		
4.22.4 Otros pasivos a largo plazo		
4.22.0 Total Pasivo a Largo Plazo		

4.20.0 TOTAL PASIVO		
----------------------------	--	--

PATRIMONIO		
4.31.1 Sin Restricciones	919.243	932.114
4.31.2 Con Restricciones Temporales		
4.31.3 Con Restricciones Permanentes		
4.31.0 TOTAL PATRIMONIO	919.243	932.114

4.30.0 TOTAL PASIVO Y PATRIMONIO	927.271	1.080.655
---	----------------	------------------

B. Estado de Actividades 1° de Enero al 31 de Diciembre de 2022

	2022 M\$	2021 M\$
Ingresos Operacionales		
4.40.1 Privados		
4.40.1.1 Donaciones		
4.40.1.2 Proyectos		
4.40.1.3 Venta de bienes y servicios	62.169	44.000
4.40.1.4 Otros		
4.40.2 Estatales		
4.40.2.1 Subvenciones	1.327.410	1.377.548
4.40.2.2 Proyectos		
4.40.2.3 Venta de bienes y servicios		
4.40.0 Total Ingresos Operacionales	1.389.579	1.421.548
Gastos Operacionales		
4.50.1 Costo de Remuneraciones	904.945	836.038
4.50.2 Gastos Generales de Operación	511.118	640.792
4.50.3 Gastos Administrativos		
4.50.4 Depreciación	15.934	15.934
4.50.5 Castigo de incobrables		
4.50.6 Costo directo venta de bienes y servicios		
4.50.7 Otros costos de proyectos específicos		
4.50.0 Total Gastos Operacionales	1.431.997	1.492.764
4.60.0 Superávit (Déficit) Operacional	(42.418)	(71.216)
Ingresos No Operacionales		
4.41.1 Renta de inversiones		
4.41.2 Ganancia venta de activos		
4.41.3 Indemnización seguros		
4.41.4 Otros ingresos no operacionales	59.946	46.192
4.41.0 Total Ingresos No Operacionales	59.946	46.192
Egresos No Operacionales		
4.51.1 Gastos Financieros	732	59
4.51.2 Por venta de activos		
4.51.3 Por siniestros		
4.51.4 Otros gastos no operacionales	5.285	5.307
4.51.0 Total Egresos No Operacionales	6.017	5.366
4.61.0 Superávit (Déficit) No Operacional	53.929	40.826
4.62.1 Superávit (Déficit) antes de impuestos		
4.62.2 Impuesto Renta		
4.62.0 Déficit / Superávit del Ejercicio (Debe ir en la carátula)	11.511	(30.390)

C. Estado de Flujo de Efectivo 1° de Enero al 31 de Diciembre de 2022

	2022 M\$	2021 M\$
Flujo de efectivo proveniente de actividades operacionales		
4.71.1 Donaciones recibidas		
4.71.2 Subvenciones recibidas	1.327.410	1.377.548
4.71.3 Cuotas sociales cobradas		
4.71.4 Otros ingresos recibidos	122.115	90.192
4.71.5 Sueldos y honorarios pagados (menos)	-956.095	-900.293
4.71.6 Pago a proveedores (menos)	-643.948	-513.500
4.71.7 Impuestos pagados (menos)	-17.650	-19.045
4.71.0 Total Flujo Neto Operacional	-168.168	34.902
Flujo de efectivo proveniente de actividades de inversión		
4.72.1 Venta de activos fijos		
4.72.2 Compra de activos fijos (menos)		0
4.72.3 Inversiones de largo plazo (menos)		
4.72.4 Compra / venta de valores negociables (neto)		
4.72.0 Total Flujo Neto de Inversión		0
Flujo de efectivo proveniente de actividades de financiamiento		
4.73.1 Préstamos recibidos		
4.73.2 Intereses recibidos		
4.73.3 Pago de préstamos (menos)		
4.73.4 Gastos financieros (menos)		
4.73.5 Fondos recibidos en administración		
4.73.6 Fondos usados en administración (menos)		
4.73.0 Total Flujo de financiamiento		
4.70.0 Flujo Neto Total		34.902
4.74.0 Variación neta del efectivo	-168.168	34.902
4.74.1 Saldo inicial de Efectivo y Efectivo Equivalente	157.626	122.724
4.74.2 Saldo final de Efectivo y Efectivo Equivalente	-10.542	157.626

D. Tabla IFAF 1 de Enero al 31 de Diciembre de 2022

Objeto ONG:			
	Código del proyecto	Año 22 M\$	Total M\$
1.- Saldo inicial para el período			
1.1.- En efectivo			
1.2.- En especies			
TOTAL SALDO INICIAL			
2.- ENTRADAS (DONACIONES - TRANSFERENCIAS) DEL PERÍODO			
2.1.- Donaciones o transferencias superiores a US\$ 20.000			
2.2.- Donaciones o transferencias con objetivos específicos			
2.3.- Donaciones o transferencias inferiores a US\$ 20.000			
2.4.- Ingresos propios			
3.- TOTAL PAGOS DEL PERÍODO			
3.1.- Pagos realizados a proyectos con objetivos específicos			
3.2.- Transferencias a otras OSFL			
3.3.- Pagos realizados a proyectos en general			
3.4.- Pagos por gastos de administración y generales			
4.- SALDO FINAL			

E. Notas Explicativas a los Estados Financieros

Estas son las notas que, en general, resultan relevantes para una OSFL, no obstante, existen casos en que alguna(s) no resulten aplicables, en cuyo caso deben eliminarse; en tanto otras organizaciones pueden requerir agregar notas adicionales para cumplir con los requerimientos de exposición establecidos por las normas de contabilidad.

1. Criterios Contables Aplicados

a. Período Contable

Los presentes Estados Financieros cubren los siguientes periodos:

Estado de Situación Financiera por los periodos terminados al 31 de diciembre de 2021 y al 31 de diciembre de 2022. Estado de Cambios en el Patrimonio Neto por los ejercicios terminados al 31 de diciembre de 2021 y 31 de diciembre de 2022.

Estado de Resultados Integrales por función por el periodo comprendido entre 1 de enero y el 31 de diciembre de 2021 y 31 de diciembre de 2022.

Estado de Flujos de Efectivo Indirecto por el año terminado al 31 de diciembre de 2021 y 31 de diciembre de 2022.

b. Criterio de reconocimiento de ingresos y gastos.

Los ingresos y gastos se imputan a la cuenta de resultados en función del criterio del devengo. Los ingresos ordinarios incluyen subvenciones de instituciones públicas y el valor razonable de las contraprestaciones recibidas o por recibir, correspondientes a la venta de bienes y servicios en el curso ordinario de las actividades de la organización. Los ingresos ordinarios se presentan netos del impuesto sobre el valor agregado, devoluciones, rebajas y descuentos. Los ingresos ordinarios procedentes de ventas de servicios, se registran cuando dicho servicio ha sido prestado.

c. Reconocimiento de pasivos y provisiones

Las provisiones – que se cuantifican teniendo en consideración la mejor información disponible sobre las consecuencias del suceso en el que traen su causa y son estimadas con ocasión de cada cierre contable – se utilizan para afrontar las obligaciones específicas para las cuales fueron originalmente reconocidas, procediéndose a su reversión, total o parcial, cuando dichas obligaciones dejan de existir o disminuyen.

d. Estimaciones contables

Las revisiones de las estimaciones contables se reconocen en el periodo en el cual se revisa la estimación y/o prospectivamente, si la revisión afecta tanto los periodos actuales como futuros.

2. Cambios Patrimoniales

a. Variaciones Patrimoniales

	Sin Restricciones	Restricciones Temporales	Restricciones Permanentes	Total
Patrimonio Inicial	932.114			932.114
Trasposos por término de restricciones				
Variación según Estado de Actividades				
Otros movimientos	(12.871)			(12.871)
Patrimonio Final	919.243			919.243

b. Término de Restricciones

	Sin Restricciones	Con Restricciones Temporales	Con Restricciones Permanentes
Expiración plazo de restricciones			
Cumplimiento de los requerimientos impuestos por el donante			
Cumplimiento de las restricciones por la adquisición de los bienes indicados			

c. Descripción de las restricciones que pesan sobre el patrimonio

- Restricciones temporales que afectan al patrimonio, el que debe ser destinado a propósitos especiales
- Restricciones permanentes que afectan a ciertos bienes del patrimonio que no pueden ser vendidos; pero se puede disponer de las rentas que generen
- Restricciones que pesan sobre determinados ingresos o rentas, los que sólo pueden destinarse a usos especificados por el donante

3. **Apertura de gastos por proyectos y clasificación según Estado de Actividades**

a. **Apertura de resultados operacionales según restricciones**

	Sin Restricciones	Restricciones Temporales	Restricciones Permanentes	Total
Ingresos Operacionales				
Públicos	1.327.410			1.377.548
Privados	122.115			90.192
Total ingresos operacionales	1.449.525			1.467.740
Gastos Operacionales				
Costo de Remuneraciones	956.095			900.293
Gastos Generales de Operación	459.968			576.537
Gastos Administrativos				
Depreciaciones	15.934			15.934
Castigo Incobrables				
Costo directo venta de bienes y servicios				
Otros costos de proyectos	6.017			5.366
Total gastos operacionales	1.438.014			1.498.130
SUPERAVIT (DEFICIT)	11.511			(30.390)

b. **Apertura por proyecto**

	Proyecto 1	Proyecto 2	Proyecto 3	Uso general	Total
Ingresos					
Privados					
Públicos					
Ingresos operacionales totales					

Gastos					
Directos:					
Costo de remuneraciones					
Gastos generales de operación					
Gastos de administración					
Otros					

Indirectos: (distribución)					
Costo de remuneraciones	+	+	+	(-)	
Gastos generales de operación	+	+	+	(-)	
Gastos administración	+	+	+	(-)	
Otros	+	+	+	(-)	
Egresos Totales					
SUPERAVIT (DEFICIT) OP.					

4. Eventos Posteriores



MARCO NAVEAS RÍOS
CONTADOR
MARCO NAVEAS RÍOS
CONTADOR AUDITOR
Nº Reg. 11203281

5. Manifestación de responsabilidad de la dirección e Informe de terceros

“Los abajo firmantes se declaran responsables respecto de la veracidad de la información incorporada en el presente informe anual, referido al 31 Diciembre 2022.-

Nombre	Cargo	RUT	Firma
_____	_____	_____	_____
_____	_____	_____	_____
_____	_____	_____	_____

En caso de no constar firmas rubricadas en este documento electrónico por favor marque la siguiente casilla

Las firmas constan en documento original entregado al Ministerio de Justicia



MARCO NAVEAS RÍOS
CONTADOR
MARCO NAVEAS RÍOS
CONTADOR AUDITOR
Nº Reg. 11203281

Fecha: 18 de octubre de 2022.