

**PRESENTACIÓN ESTÁNDAR DE MEMORIA Y BALANCE
DE ORGANIZACIONES DE LA SOCIEDAD CIVIL
FECU SOCIAL – AÑO 2020**



Fecha de publicación:

Período reportado: 1° de Enero al 31 de Diciembre de 2020.

1. Carátula

1.1 Identificación

a. Nombre de la Organización	ASOCIACION CRISTIANA DE JOVENES DE IQUIQUE
b. RUT de la Organización	71.839.500-3
c. Tipo de Organización	FUNDACION SIN FINES DE LUCRO
d. Relación de Origen	
e. Personalidad Jurídica	CORPORACION N°1548
f. Domicilio de la sede principal	RAMIREZ #1346
g. Representante legal	JUAN TORRES SANTIBAÑEZ
h. Sitio web de la organización	WWW.YMCAIQUIQUE.CL
i. Persona de contacto	PAULA ROJAS ESTAY

1.2 Información de la organización

a. Presidente del Directorio	JUAN TORRES SANTIBAÑEZ
b. Ejecutivo Principal	JUAN TORRES SANTIBAÑEZ
c. Misión / Visión	SER RECONOCIDOS EN EL DESARROLLO DE PROGRAMAS COMUNITARIOS
d. Área de trabajo	PROYECTOS SOCIALES
e. Público objetivo / Usuarios	PERSONAS VULNERABLES EN LA COMUNIDAD
f. Número de trabajadores	80
g. Número de voluntarios	18

1.3 Gestión

		2020	2019			2020	2019
a. Ingresos Operacionales (en M\$)		2.192.660	1.055.396	d. Patrimonio (en M\$)		906.170	890.780
b. Privados (M\$)	Donaciones	29.405	44.250			e. Superávit o Déficit del Ejercicio (en M\$)	
	Proyectos			f. Identificación de las tres principales fuentes de ingreso			
	Venta de bienes y servicios					g. N° total de usuarios (directos)	
c. Públicos (M\$)	Otros (ej. Cuotas sociales)			h. Indicador principal de gestión (y su resultado)			
	Subvenciones	2.162.255	1.011.146				
	Proyectos						
	Venta de bienes y servicios						

2. Información general y de contexto

2.1 Carta del máximo responsable de la organización

La Asociación Cristiana de Jóvenes de Iquique, es una fundación sin fines de lucro con más de 29 años de experiencia en ejecución de programas sociales; jardines Infantiles, centro de la mujer, residencia de menores, jóvenes infractores de Ley, programas para adultos mayores, actividades recreativas y deportivas entre otros. Para poder ejecutar estos programas tenemos un staff de alrededor de cien trabajadores con alta vocación de servicio, beneficiando alrededor de mil personas mensualmente de forma gratuita. Nosotros somos colaboradores del estado y trabajamos en alianza con JUNJI, SERNAMEG, JUNAEB, SENAME, SENAMA y Gobierno Regional de Tarapacá.

Misión

“Somos una organización Mundial de carácter social, cristiana, ecuménica y voluntaria, que contribuye al desarrollo de las personas, con énfasis en los jóvenes, fortaleciendo el espíritu, cuerpo y mente en la región de Tarapacá”.

Visión

“Ser reconocidos como líderes en el trabajo con jóvenes y en el desarrollo de programas comunitarios, constituyéndose como referente en el movimiento nacional”.

Nuestra Corporación, sin fines de lucro se dedica a ejecutar programas sociales con fondos del estado ejecutando programas sociales en colaboración a Junji, SernameG, Juaneb y Gobierno Regional . Tenemos unos 3.000 beneficiarios socialmente vulnerables a los cuales atendemos en nuestros distintos programas si costo alguno para ellos, para poder otorgar estos servicios gratuitos hay un staff profesional de unas 80 mujeres que lideran, y aportan con su profesionalismos y vocación a ejecutar los programas sociales.

2.2 Estructura de Gobierno

DIRECTORIO	
Nombre y RUT	Cargo
JUAN TORRES	PRESIDENTE
ERNESTO CELLINO	VICEPRESIDENTE
JUAN VALDIVIA	SECRETARIO
JUAN PABLO DIAZ	TESORERO
CARLOS MERINO	DIRECTOR
PATRICIO MIRA	DIRECTOR
ALVARO SERRANO	DIRECTOR
JUAN CARLOS SALGADO	DIRECTOR
CONSUELO JARA	DIRECTOR

2.3 Estructura Operacional

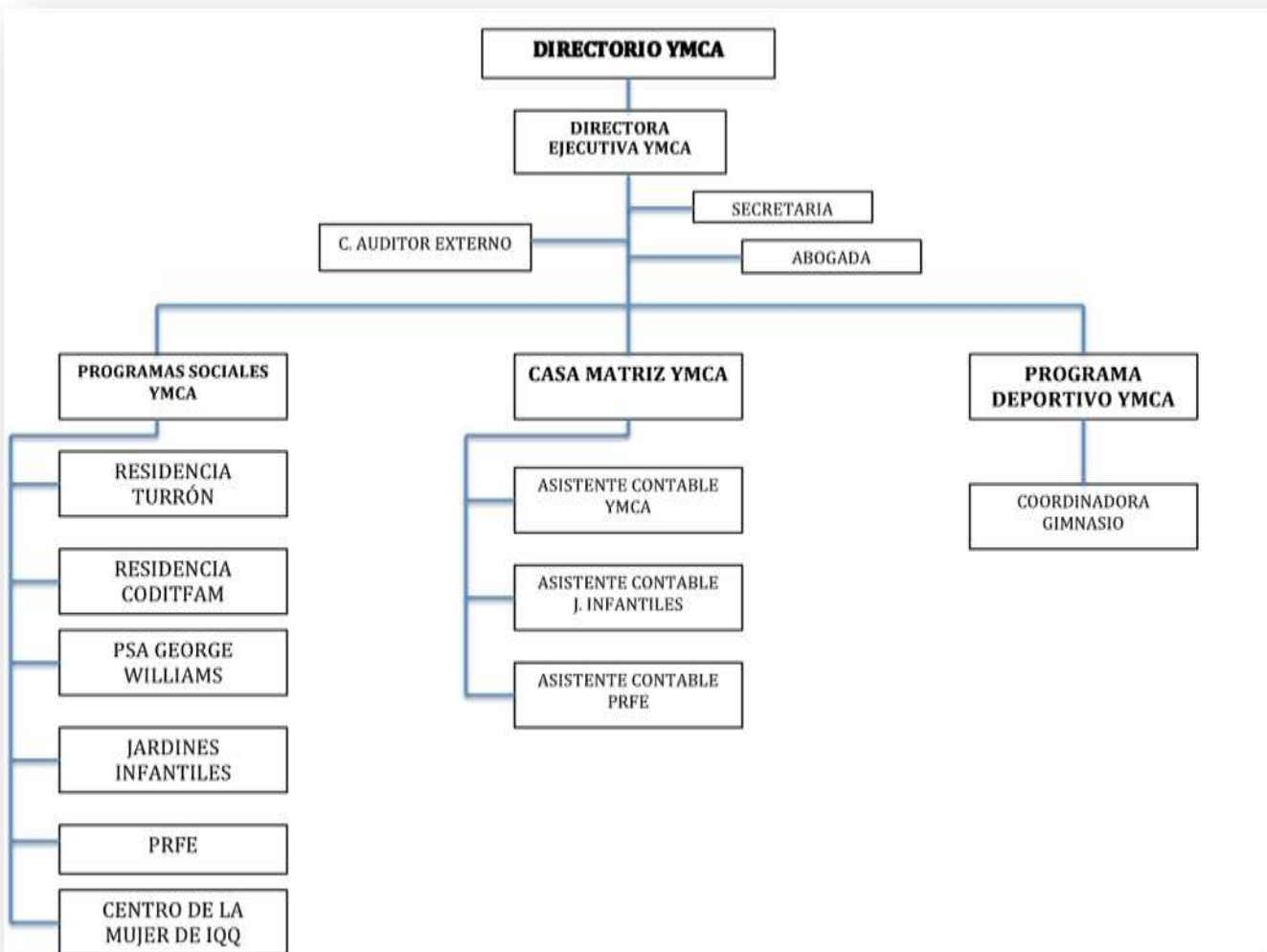

2.4 Valores y/o Principios

valores

- Solidaridad
- Voluntariado
- Justicia
- Equidad
- Inclusiva
- Compromiso
- Confianza
- Tolerancia
- Fraternidad
- Responsabilidad Social
- Superación Personal

2.5 Principales Actividades y Proyectos

a. Actividades

Ejecutar programas sociales

b. Proyectos

NOMBRE DEL PROYECTO	JARDIN INFANIL SANTA CATALINA
Público Objetivo / Usuarios	CAPACIDAD DE ATENCION DE 174 PARVULOS
Objetivos del proyecto	ENTREGA DE SERVICIO DE JARDIN INFANTIL
Número de usuarios directos alcanzados	174, MENSUAL
Resultados obtenidos	100% DE ATENCION A PARVULOS
Actividades realizadas	ACTIVIDADES RELACIONADAS CON LA ATENCION DE PARVULOS, PROGRAMA EDUCATIVO
Lugar geográfico de ejecución	ALTO HOSPICIO
NOMBRE DEL PROYECTO	JARDIN INFANIL ALTOS DEL MAR
Público Objetivo / Usuarios	CAPACIDAD DE ATENCION DE 104 PARVULOS
Objetivos del proyecto	ENTREGA DE SERVICIO DE JARDIN INFANTIL
Número de usuarios directos alcanzados	104, MENSUAL
Resultados obtenidos	100% DE ATENCION A PARVULOS
Actividades realizadas	ACTIVIDADES RELACIONADAS CON LA ATENCION DE PARVULOS, PROGRAMA EDUCATIVO
Lugar geográfico de ejecución	IQUIQUE
NOMBRE DEL PROYECTO	JARDIN INFANIL PEQUEÑO MORRO
Público Objetivo / Usuarios	CAPACIDAD DE ATENCION DE 52 PARVULOS
Objetivos del proyecto	ENTREGA DE SERVICIO DE JARDIN INFANTIL
Número de usuarios directos alcanzados	52, MENSUAL
Resultados obtenidos	100% DE ATENCION A PARVULOS
Actividades realizadas	ACTIVIDADES RELACIONADAS CON LA ATENCION DE PARVULOS, PROGRAMA EDUCATIVO
Lugar geográfico de ejecución	IQUIQUE

NOMBRE DEL PROYECTO	CENTRO DE LA MUJER IQUIQUE
Público Objetivo / Usuarios	CAPACIDAD DE ATENCION DE 301 USUARIAS SEGÚN META
Objetivos del proyecto	ENTREGA DE SERVICIO DE ATENCION, REPARACIÓN, ASESORIA LEGAL
Número de usuarios directos alcanzados	112 USUARIAS MENSUALMENTE
Resultados obtenidos	100% DE CUMPLIMIENTO DE LA META
Actividades realizadas	APOYO Y ACOMPAÑAMIENTO A MUJERES VICTIMAS DE VIOLENCIA
Lugar geográfico de ejecución	IQUIQUE

NOMBRE DEL PROYECTO	LINEA PREVENCION VIOLENCIA CONTRA LA MUJER IQUIQUE-HUARA
Público Objetivo / Usuarios	CAPACIDAD DE CAPACITACION 3000 PERSONAS ENTRE IQUIQUE Y HUARA
Objetivos del proyecto	ENTREGA DE CAPACITACION EN PREVENCION DE TEMAS DE VIOLENCIA CONTRA LA MUJER
Número de usuarios directos alcanzados	3000, ANUALMENTE
Resultados obtenidos	100% DE LAS CAPACITACIONES PROGRAMADAS
Actividades realizadas	CAPACITACIONES EN LA COMUNA DE TARAPACA
Lugar geográfico de ejecución	IQUIQUE-HUARA

NOMBRE DEL PROYECTO	CASA DE ACOGIDA IQUIQUE
Público Objetivo / Usuarios	ATENCION EN CASA DE ACOGIDA PARA 10 MUJERES Y 20 NIÑOS
Objetivos del proyecto	ATENDER DE MANERA ESPORADICA EN LA CASA DE ACOGIDA A LA MUJER Y SUS HIJOS, QUE HA SIDO VICTIMA DE VIOLENCIA Y MIENTRAS DE DETERMINA UN LUGAR DEFINITIVO DONDE VIVIR , PERMANECEN EN LA CASA DE ACOGIDA.
Número de usuarios directos alcanzados	10 MUJERES Y 20 NIÑOS , MENSUALMENTE
Resultados obtenidos	100% DE ATENCIONES DERIBADAS
Actividades realizadas	OTORGAR UN LUGAR ADECUADO A LA ESPERA DE RESOLVER UN LUGAR DEFINITIVO DONDE VIVIR, ATENCION REPARATORIA.
Lugar geográfico de ejecución	IQUIQUE

NOMBRE DEL PROYECTO	RESIDENCIA FAMILIAR ESTUDIANTIL
Público Objetivo / Usuarios	CAPACIDAD DE ATENCION PARA 47 ALUMNOS
Objetivos del proyecto	ENTREGA DE ACOMPAÑAMIENTO, BUSQUEDA DE RESIDENCIA EN IQUIQUE PARA ESTUDIANTES QUE VIVEN AL INTERIOR DE LA REGIÓN DE TARAPARA Y DESEAN ESTUDIAR EN IQUIQUE
Número de usuarios directos alcanzados	47, MENSUAL
Resultados obtenidos	100% DE ATENCION A LOS ALUMNOS
Actividades realizadas	EVALUACIONES A MAMAS TUTORAS, ACOMPAÑAMIENTO ANTE CUALQUIER SITUACION EN IQUIQUE, VERIFICACION DE NOTAS SEMESTRALES
Lugar geográfico de ejecución	IQUIQUE

NOMBRE DEL PROYECTO	CALLE2
Público Objetivo / Usuarios	PERSONAS EN SITUACION DE CALLE
Objetivos del proyecto	ENTREGAR ATENCION ALIMENTARIA Y DE ROPA A LAS PERSONAS EN SITUACION DE CALLE
Número de usuarios directos alcanzados	100 PERSONAS, ANUALMENTE APROXIMADAMENTE
Resultados obtenidos	100% DE PERSONAS ATENDIDAS
Actividades realizadas	ATENCION ALIMENTICIA A PERSONAS EN SITUACION DE CALLE
Lugar geográfico de ejecución	IQUIQUE

NOMBRE DEL PROYECTO	CLUB DE FUTBOLL
Público Objetivo / Usuarios	NIÑOS Y JOVENES DEL SECTOR NORTE DE IQUIQUE
Objetivos del proyecto	DESARROLLAR ESPARCIMIENO SOCIAL Y RECREATIVO PARA NIÑOS Y JOVENES VULNERABLES
Número de usuarios directos alcanzados	30 NIÑOS Y JOVENES MENSUALMENTE
Resultados obtenidos	100% DE LA CAPACIDAD DE ATENCION MENSUAL
Actividades realizadas	TALLERES DE FUTBOLL
Lugar geográfico de ejecución	IQUIQUE

2.6 Identificación e Involucramiento con Grupos de Interés

Grupo de interés	Forma de relacionamiento
Estado	Respetar el Estado y sus instituciones cumpliendo nuestras obligaciones.
Usuarios	Ofrecer a los usuarios un servicio de calidad y que genere valor.
Sociedad y comunidad	Construir relaciones transparentes, de confianza, responsabilidad y respeto mutuo que contribuya al desarrollo sostenible en los territorios.
Empleados	Lograr objetivos que promuevan el buen clima laboral y desarrollo profesional.
Proveedores	Desarrollar relaciones comerciales perdurables, transparentes y de beneficio mutuo.
Socios	Generar valor de manera sostenida para los socios consolidando relaciones de confianza como resultado de una buena gestión.

2.7 Prácticas relacionadas con la evaluación/medición de la satisfacción de los usuarios y resultados obtenidos

Todos nuestros programas son evaluados anualmente por cada una de las instituciones del estado con las que colaboramos. En año 2020 todos nuestros programas fueron evaluados sobre el 97% de cumplimiento técnico y financiero

2.8 Participación en redes y procesos de coordinación con otros actores

Todos nuestros programas trabajan en colaboración con redes y cuando es requerido nos coordinamos con otros actores

2.9 Reclamos o Incidentes

No tenemos reclamos ni incidentes que informar

2.10 Indicadores de gestión ambiental

No trabajamos con indicadores de gestión ambiental

3. Información de desempeño

3.1 Objetivos e Indicadores de Gestión

CUADRO OBJETIVO GENERAL

Objetivo general	Indicador principal de gestión	Resultado
EJECUTAR ADECUADAMENTE CADA PROGRAMA	EVALUACION TECNICA Y FINANCIERA SOBRE EL 95%	CADA UNA DE LAS INSTITUCIONES DEL ESTADO A QUIENES COLABORAMOS NOS HAN EVLUADO SOBRE EL 97% DE CUMPLIMIENTO

CUADRO OBJETIVOS ESPECÍFICOS

Objetivo específico	Indicador	Resultado
N/A		

3.2 Indicadores Financieros

CUADRO DE INDICADORES FINANCIEROS

a. Ingresos Operacionales (en M\$)	2020	2019
- Con restricciones		
- Sin restricciones	2.192.660	1.055.396
TOTAL DE INGRESOS OPERACIONALES	2.192.660	1.055.396

b. Origen de los ingresos operacionales:

$\frac{\text{Ingresos provenientes del extranjero}}{\text{Total de ingresos operacionales}} \times 100$	0%	0%
---	----	----

c. Otros indicadores relevantes:

$\frac{\text{Donaciones acogidas a beneficio tributario}}{\text{Total de ingresos operacionales}} \times 100$	%	%
$\frac{\text{Gastos administrativos}}{\text{Gastos operacionales}} \times 100$	%	%
$\frac{\text{Remuneración principales ejecutivos}}{\text{Total remuneraciones}} \times 100$	%	%

4. Estados Financieros

A. Balance General al 31 de Diciembre de 2020 (Estado de Posición Financiera)

ACTIVOS	2020 M\$	2019 M\$
Circulante		
4.11.1 Disponible: Caja y Bancos	122.724	31.287
4.11.2 Inversiones Temporales		
4.11.3 Cuentas por Cobrar		
4.11.3.1 Donaciones por Recibir		
4.11.3.2 Subvenciones por Recibir		
4.11.3.3 Cuotas Sociales por Cobrar (Neto)		
4.11.3.4 Otras cuentas por cobrar (Neto)		2.617
4.11.4 Otros activos circulantes		
4.11.4.1 Existencias		
4.11.4.2 Impuestos por recuperar	298	448
4.11.4.3 Gastos pagados por anticipado		
4.11.4.4 Otros	35.662	32.761
4.11.5 Activos con Restricciones		
4.11.0 Total Activo Circulante	158.684	67.113

Fijo		
4.12.1 Terrenos	13.292	12.942
4.12.2 Construcciones	908.391	900.622
4.12.3 Muebles y útiles		
4.12.4 Vehículos		
4.12.5 Otros activos fijos	76.651	74.630
4.12.6 (-) Depreciación Acumulada	(137.961)	(115.730)
4.12.7 Activos de Uso Restringido		
4.12.0 Total Activo Fijo Neto	860.373	872.464

Otros Activos		
4.13.1 Inversiones		
4.13.2 Activos con Restricciones		
4.13.3 Otros		
4.13.0 Total Otros Activos		

4.10.0 TOTAL ACTIVOS	1.019.057	939.577
-----------------------------	------------------	----------------

PASIVOS	2020 M\$	2019 M\$
Corto plazo		
4.21.1 Obligación con Bancos e Instituciones Financieras		
4.21.2 Cuentas por Pagar y Acreedores varios	6.535	0
4.21.3 Fondos y Proyectos en Administración		
4.21.4 Otros pasivos		
4.21.4.1 Impuesto a la Renta por Pagar		
4.21.4.2 Retenciones		
4.21.4.3 Provisiones	20.545	
4.21.4.4 Ingresos percibidos por adelantado		
4.21.4.5 Otros	85.807	48.797
4.21.0 Total Pasivo Corto Plazo	112.887	48.797

Largo Plazo		
4.22.1 Obligaciones con Bancos e Instituciones Financieras		
4.22.2 Fondos y Proyectos en Administración		
4.22.3 Provisiones		
4.22.4 Otros pasivos a largo plazo		
4.22.0 Total Pasivo a Largo Plazo		

4.20.0 TOTAL PASIVO		
----------------------------	--	--

PATRIMONIO		
4.31.1 Sin Restricciones	906.170	890.780
4.31.2 Con Restricciones Temporales		
4.31.3 Con Restricciones Permanentes		
4.31.0 TOTAL PATRIMONIO	906.170	890.780

4.30.0 TOTAL PASIVO Y PATRIMONIO	1.019.057	939.577
---	------------------	----------------

B. Estado de Actividades 1° de Enero al 31 de Diciembre de 2020

	2020 M\$	2019 M\$
Ingresos Operacionales		
4.40.1 Privados		
4.40.1.1 Donaciones		
4.40.1.2 Proyectos		
4.40.1.3 Venta de bienes y servicios	29.405	44.250
4.40.1.4 Otros		
4.40.2 Estatales		
4.40.2.1 Subvenciones	2.163.255	1.011.146
4.40.2.2 Proyectos		
4.40.2.3 Venta de bienes y servicios		
4.40.0 Total Ingresos Operacionales	2.192.660	1.055.396
Gastos Operacionales		
4.50.1 Costo de Remuneraciones	773.947	802.020
4.50.2 Gastos Generales de Operación	1.455.717	287.439
4.50.3 Gastos Administrativos		
4.50.4 Depreciación	19.014	17.859
4.50.5 Castigo de incobrables		
4.50.6 Costo directo venta de bienes y servicios		
4.50.7 Otros costos de proyectos específicos		
4.50.0 Total Gastos Operacionales	2.248.678	1.107.318
4.60.0 Superávit (Déficit) Operacional	(56.018)	(51.922)

Ingresos No Operacionales		
4.41.1 Renta de inversiones	2.468	
4.41.2 Ganancia venta de activos		
4.41.3 Indemnización seguros		
4.41.4 Otros ingresos no operacionales	58.546	40.899
4.41.0 Total Ingresos No Operacionales	61.014	40.899
Egresos No Operacionales		
4.51.1 Gastos Financieros	95	169
4.51.2 Por venta de activos		
4.51.3 Por siniestros		
4.51.4 Otros gastos no operacionales	1.384	1.357
4.51.0 Total Egresos No Operacionales	1.479	1.526
4.61.0 Superávit (Déficit) No Operacional	59.535	39.373

4.62.1 Superávit (Déficit) antes de impuestos		
4.62.2 Impuesto Renta		
4.62.0 Déficit / Superávit del Ejercicio (Debe ir en la carátula)	3.517	12.549

C. Estado de Flujo de Efectivo 1° de Enero al 31 de Diciembre de 2020

	2020 M\$	2019 M\$
Flujo de efectivo proveniente de actividades operacionales		
4.71.1 Donaciones recibidas		
4.71.2 Subvenciones recibidas	2.163.255	1.011.146
4.71.3 Cuotas sociales cobradas		
4.71.4 Otros ingresos recibidos	94.090	89.004
4.71.5 Sueldos y honorarios pagados (menos)	-888.118	-881.229
4.71.6 Pago a proveedores (menos)	-1.250.943	-228.032
4.71.7 Impuestos pagados (menos)	-16.707	-16.642
4.71.0 Total Flujo Neto Operacional	-101.577	-25.753
Flujo de efectivo proveniente de actividades de inversión		
4.72.1 Venta de activos fijos		
4.72.2 Compra de activos fijos (menos)	-10.140	-14.036
4.72.3 Inversiones de largo plazo (menos)		
4.72.4 Compra / venta de valores negociables (neto)		
4.72.0 Total Flujo Neto de Inversión	-10.140	-14.036
Flujo de efectivo proveniente de actividades de financiamiento		
4.73.1 Préstamos recibidos		
4.73.2 Intereses recibidos		
4.73.3 Pago de préstamos (menos)		
4.73.4 Gastos financieros (menos)		
4.73.5 Fondos recibidos en administración		
4.73.6 Fondos usados en administración (menos)		
4.73.0 Total Flujo de financiamiento		
4.70.0 Flujo Neto Total	91437	-39.789
4.74.0 Variación neta del efectivo	91.437	-39.789
4.74.1 Saldo inicial de Efectivo y Efectivo Equivalente	31.287	71.076
4.74.2 Saldo final de Efectivo y Efectivo Equivalente	122.724	31.287

D. Tabla IFAF 1 de Enero al 31 de Diciembre de 20....

Objeto ONG:			
	Código del proyecto	Año 20 M\$	Total M\$
1.- Saldo inicial para el período			
1.1.- En efectivo			
1.2.- En especies			
TOTAL SALDO INICIAL			
2.- ENTRADAS (DONACIONES - TRANSFERENCIAS) DEL PERÍODO			
2.1.- Donaciones o transferencias superiores a US\$ 20.000			
2.2.- Donaciones o transferencias con objetivos específicos			
2.3.- Donaciones o transferencias inferiores a US\$ 20.000			
2.4.- Ingresos propios			
3.- TOTAL PAGOS DEL PERÍODO			
3.1.- Pagos realizados a proyectos con objetivos específicos			
3.2.- Transferencias a otras OSFL			
3.3.- Pagos realizados a proyectos en general			
3.4.- Pagos por gastos de administración y generales			
4.- SALDO FINAL			

E. Notas Explicativas a los Estados Financieros

Estas son las notas que, en general, resultan relevantes para una OSFL, no obstante, existen casos en que alguna(s) no resulten aplicables, en cuyo caso deben eliminarse; en tanto otras organizaciones pueden requerir agregar notas adicionales para cumplir con los requerimientos de exposición establecidos por las normas de contabilidad.

1. Criterios Contables Aplicados

a. Período Contable

Los presentes Estados Financieros cubren los siguientes periodos:

Estado de Situación Financiera por los periodos terminados al 31 de diciembre de 2020 y al 31 de diciembre de 2019. Estado de Cambios en el Patrimonio Neto por los ejercicios terminados al 31 de diciembre de 2020 y 31 de diciembre de 2019.

Estado de Resultados Integrales por función por el periodo comprendido entre 1 de enero y el 31 de diciembre de 2020 y 31 de diciembre de 2019.

Estado de Flujos de Efectivo Indirecto por el año terminado al 31 de diciembre de 2020 y 31 de diciembre de 2019.

b. Criterio de reconocimiento de ingresos y gastos.

Los ingresos y gastos se imputan a la cuenta de resultados en función del criterio del devengo. Los ingresos ordinarios incluyen subvenciones de instituciones públicas y el valor razonable de las contraprestaciones recibidas o por recibir, correspondientes a la venta de bienes y servicios en el curso ordinario de las actividades de la organización. Los ingresos ordinarios se presentan netos del impuesto sobre el valor agregado, devoluciones, rebajas y descuentos. Los ingresos ordinarios procedentes de ventas de servicios, se registran cuando dicho servicio ha sido prestado.

c. Reconocimiento de pasivos y provisiones

Las provisiones – que se cuantifican teniendo en consideración la mejor información disponible sobre las consecuencias del suceso en el que traen su causa y son estimadas con ocasión de cada cierre contable – se utilizan para afrontar las obligaciones específicas para las cuales fueron originalmente reconocidas, procediéndose a su reversión, total o parcial, cuando dichas obligaciones dejan de existir o disminuyen.

d. Estimaciones contables

Las revisiones de las estimaciones contables se reconocen en el periodo en el cual se revisa la estimación y/o prospectivamente, si la revisión afecta tanto los periodos actuales como futuros.

2. Cambios Patrimoniales

a. Variaciones Patrimoniales

	Sin Restricciones	Restricciones Temporales	Restricciones Permanentes	Total
Patrimonio Inicial	890.780			890.780
Trasposos por término de restricciones				
Variación según Estado de Actividades	3.517			3.517
Otros movimientos	11.873			11.873
Patrimonio Final	906.170			906.170

b. Término de Restricciones

	Sin Restricciones	Con Restricciones Temporales	Con Restricciones Permanentes
Expiración plazo de restricciones			
Cumplimiento de los requerimientos impuestos por el donante			
Cumplimiento de las restricciones por la adquisición de los bienes indicados			

c. Descripción de las restricciones que pesan sobre el patrimonio

- Restricciones temporales que afectan al patrimonio, el que debe ser destinado a propósitos especiales
- Restricciones permanentes que afectan a ciertos bienes del patrimonio que no pueden ser vendidos; pero se puede disponer de las rentas que generen
- Restricciones que pesan sobre determinados ingresos o rentas, los que sólo pueden destinarse a usos especificados por el donante

3. **Apertura de gastos por proyectos y clasificación según Estado de Actividades**

a. **Apertura de resultados operacionales según restricciones**

	Sin Restricciones	Restricciones Temporales	Restricciones Permanentes	Total
Ingresos Operacionales				
Públicos	2.163.255			2.163.255
Privados	90.419			90.419
Total ingresos operacionales	2.253.674			2.253.674
Gastos Operacionales				
Costo de Remuneraciones	888.118			888.118
Gastos Generales de Operación	1.341.546			1.341.546
Gastos Administrativos				
Depreciaciones	19.014			19.014
Castigo Incobrables				
Costo directo venta de bienes y servicios				
Otros costos de proyectos	1.479			1.479
Total gastos operacionales	2.250.157			2.250.157
SUPERAVIT (DEFICIT)	3.517			3.517

b. **Apertura por proyecto**

	Proyecto 1	Proyecto 2	Proyecto 3	Uso general	Total
Ingresos					
Privados					
Públicos					
Ingresos operacionales totales					

Gastos					
Directos:					
Costo de remuneraciones					
Gastos generales de operación					
Gastos de administración					
Otros					

Indirectos: (distribución)					
Costo de remuneraciones	+	+	+	(-)	
Gastos generales de operación	+	+	+	(-)	
Gastos administración	+	+	+	(-)	
Otros	+	+	+	(-)	
Egresos Totales					
SUPERAVIT (DEFICIT) OP.					

4. **Eventos Posteriores**



HECTOR TAUCARE

5. Manifestación de responsabilidad de la dirección e Informe de terceros

“Los abajo firmantes se declaran responsables respecto de la veracidad de la información incorporada en el presente informe anual, referido al 31 Diciembre 2020.-

Nombre	Cargo	RUT	Firma
HECTOR TAUCARE	ASESOR FINANCIERO	10.753.227-7	
_____	_____	_____	_____
_____	_____	_____	_____
_____	_____	_____	_____

En caso de no constar firmas rubricadas en este documento electrónico por favor marque la siguiente casilla

Las firmas constan en documento original entregado al Ministerio de Justicia

Fecha: 18 de Enero de 2022.